

Normas Regulamentadoras

EXPO
REVESTIR

HAUSDECOR
SHOW



Obrigações Gerais

Todos os **montadores e trabalhadores** de **qualquer área** que realizarão algum tipo de serviço **durante** a montagem da Expo Revestir 2025 e Haus Decor Show 2025 devem apresentar o certificado de **NR18** para realizar qualquer atividade.



Requisitos Obrigatórios

Cada expositor deve garantir a presença de:

- Pelo menos 1 pessoa habilitada em NR35 durante todo o período de montagem.
- Pelo menos 1 pessoa habilitada em NR10 durante todo o período de montagem.

*A obrigatoriedade é por **expositor**, não por montadora e/ou estande.

Estandes com Mezanino

Além dos requisitos obrigatórios das NRs 35 e 10, será obrigatório o acompanhamento de um (1) técnico de SST e/ou engenheiro por estande, que possua mezanino.



Habilitação Alternativa para NR18

Um vídeo de instrução, de cunho educativo, será disponibilizado para montadores que, por alguma ocasionalidade, não possuam o certificado de habilitação na NR18:

- O vídeo tem caráter educacional e **não** emite certificado.
- Habilitação válida **apenas** para a **Expo Revestir 2025** e **Haus Decor Show 2025**.
- A exibição do vídeo ocorrerá no São Paulo Expo durante o período de montagem.
- Será cobrada uma taxa de **R\$100,00** por montador para assistir ao vídeo e receber o comprovante de participação, que será necessário para acesso ao pavilhão.

Controle de acesso

Não será permitido o acesso de montadores pavião sem:

- Certificado da NR18 e/ou comprovante de participação no vídeo de instrução.

A promotora fará o controle através de pulseiras de identificação, que serão entregues aos montadores após a apresentação dos certificados das NRs e/ou comprovante de participação do vídeo de instruções. As pulseiras possuem legendas diferentes para cada tipo de comprovação.



TIPO	DESTINAÇÃO	QUEM DEVE TER?
NR 10	elétrica	1 responsável por expositor
NR 35	altura	1 responsável por expositor
NR 18	segurança e saúde	Todos
NRs 10, 18 e 35	mezanino	1 técnico/engenheiro por expositor + 1 responsável NR 10 por expositor + 1 responsável NR35 por expositor
Vídeo informativo*	geral	expositores, agências e prestadores de serviço que acessarão o evento durante a montagem para acompanhamento da montagem
Vídeo educacional**	geral	montadores e prestadores de qualquer natureza que exercerão serviços durante a montagem.

***Vídeo informativo** sobre as normas, segurança e saúde (+/- 15 minutos): **expositores, agências e prestadores de serviço.**

****Vídeo educacional** com diretrizes de ordem administrativa, de planejamento e de organização, que visam à implementação de medidas de controle e sistemas preventivos de segurança nos processos, nas condições e no meio ambiente de trabalho na indústria da construção (+/- 40 minutos): **montadores e prestadores de qualquer natureza que exercerão serviços durante a montagem.**

	VIDEO EDUCACIONAL 40 MIN	VIDEO INFORMATIVO 15 MIN	CERTIFICADO NR18	CERTIFICADO N35	CERTIFICADO NR10	TÉCNICO DE SEGURANÇA DO TRABALHO
EXPOSITOR		X				
AGÊNCIAS / PRODUTORES		X				
MONTADOR	X		X			
PRESTADORES DE SERVIÇO DURANTE MONTAGEM	X		X			
RESPONSÁVEL ELÉTRICA			X		X	
RESPONSÁVEL ALTURA			X	X		
LIMPEZA (MONTAGEM)	X					
ENGENHEIRO MEZANINO			X			X

Autorização para início da montagem

Atenção!

A montagem dos estandes será autorizada somente após o cumprimento de todos os requisitos mencionados.

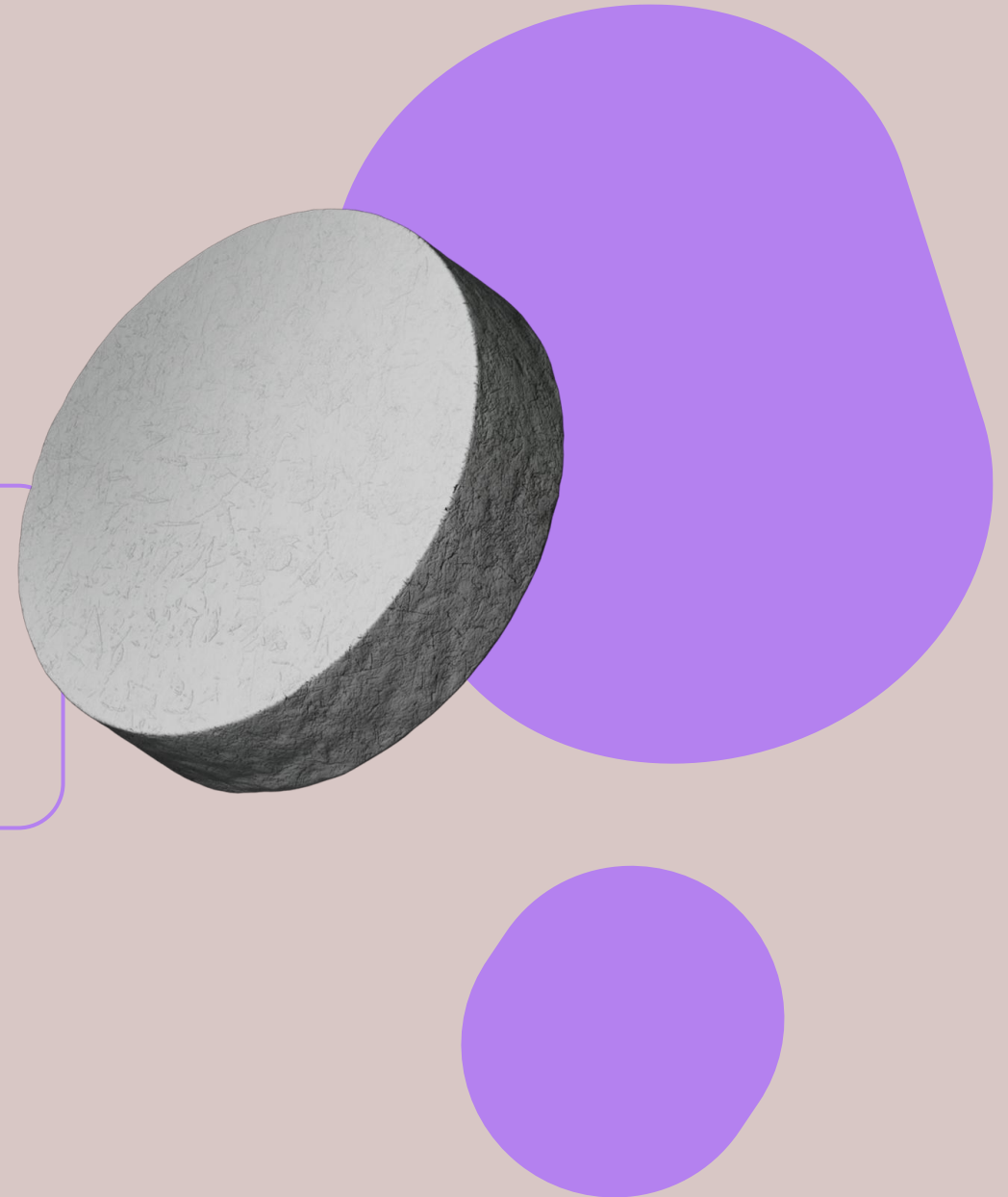

Visitas durante a montagem

Expositores, agências, prestadores de serviço e similares, que visitarem a montagem da Expo Revestir 2025 e Haus Decor Show 2025 e que não realizarem serviços relacionados à montagem do evento, devem:

- Assistir a um vídeo com normas de segurança que será disponibilizado em uma plataforma online. (vídeo de 15 min)
- Mais informações sobre a plataforma em breve.

FAQ

Confira as principais dúvidas sobre as Normas Regulamentadoras na Expo Revestir respondidas.



1. Todos precisam apresentar o certificado da NR18?

- Sim! Todos os montadores e prestadores de serviço que realizarão algum tipo de serviço durante a montagem deverão apresentar o certificado da NR18 ou realizar a habilitação através do vídeo educacional que será disponibilizado durante o período de montagem. Tanto o certificado quanto a habilitação paliativa serão validados de forma individual, sendo necessário um certificado nominal.

2. Produtores, arquitetos, agências e expositores precisam apresentar o certificado da NR18?

- Os prestadores de serviços e expositores que não realizarão nenhum serviço relacionado à montagem, ou seja, cujo presença terá fins apenas de acompanhamento da montagem do estande, não precisam apresentar a NR18. Sua habilitação para acesso à montagem será validado através de um vídeo de instruções de comportamento em canteiro de obras, realizado através de plataforma EAD. Para receber o login e a senha, preencha o formulário [clikando aqui](#).

3. Possui um certificado com emissão há menos de 24 meses. Preciso realizar um novo curso?

- Caso seu certificado tenha sido emitido há menos de 24 meses, você poderá utilizá-lo. Não serão aceitos certificados cujo a emissão ultrapasse 24 meses, considerando a data de apresentação.



4. Caso optar por habilitar meus funcionários através do vídeo educacional, receberei certificado?

- O vídeo educacional que será disponibilizado durante a montagem, que tem uma taxa de R\$100,00 por pessoa, NÃO emite certificado por NÃO se tratar de um curso e sim uma habilitação paliativa temporária exclusiva para a montagem da Expo Revestir 2025. Cada montador e/ou montadora está livre para realizar o curso da NR18 em uma instituição de ensino de sua preferência.

5. Parte da minha equipe não possui e-mail e/ou telefone. O que devo fazer?

- Será necessário providenciar um endereço de e-mail e telefone para contato para que o cadastro na plataforma da GetCert seja realizado. O endereço de e-mail e telefone poderá ser de um responsável, amigo ou familiar.

6. Para os montadores que executarão trabalhos com elétrica e altura, precisam apresentar a NR10 e a NR35?

- Não será obrigatório a apresentação das NRs 10 e 35 para quem irá executar esses trabalhos, apesar de ser recomendado. No entanto, **será obrigatório** o acompanhamento de **1 (um) responsável certificado com a NR10** e **1 (um) responsável certificado com a NR35 por expositor** durante todo o período de montagem.

7. Apresentei os certificados e/ou participei do vídeo educacional e estou habilitado. Como será o acesso ao pavilhão?

- Após apresentação do certificado e/ou habilitação paliativa através do vídeo educacional, cada montador receberá uma pulseira indicando que está habilitado para executar serviços durante a montagem. Essa pulseira será utilizada para controle de acesso, juntamente com a credencial. **ATENÇÃO:** a utilização da pulseira NÃO exige o uso da credencial.

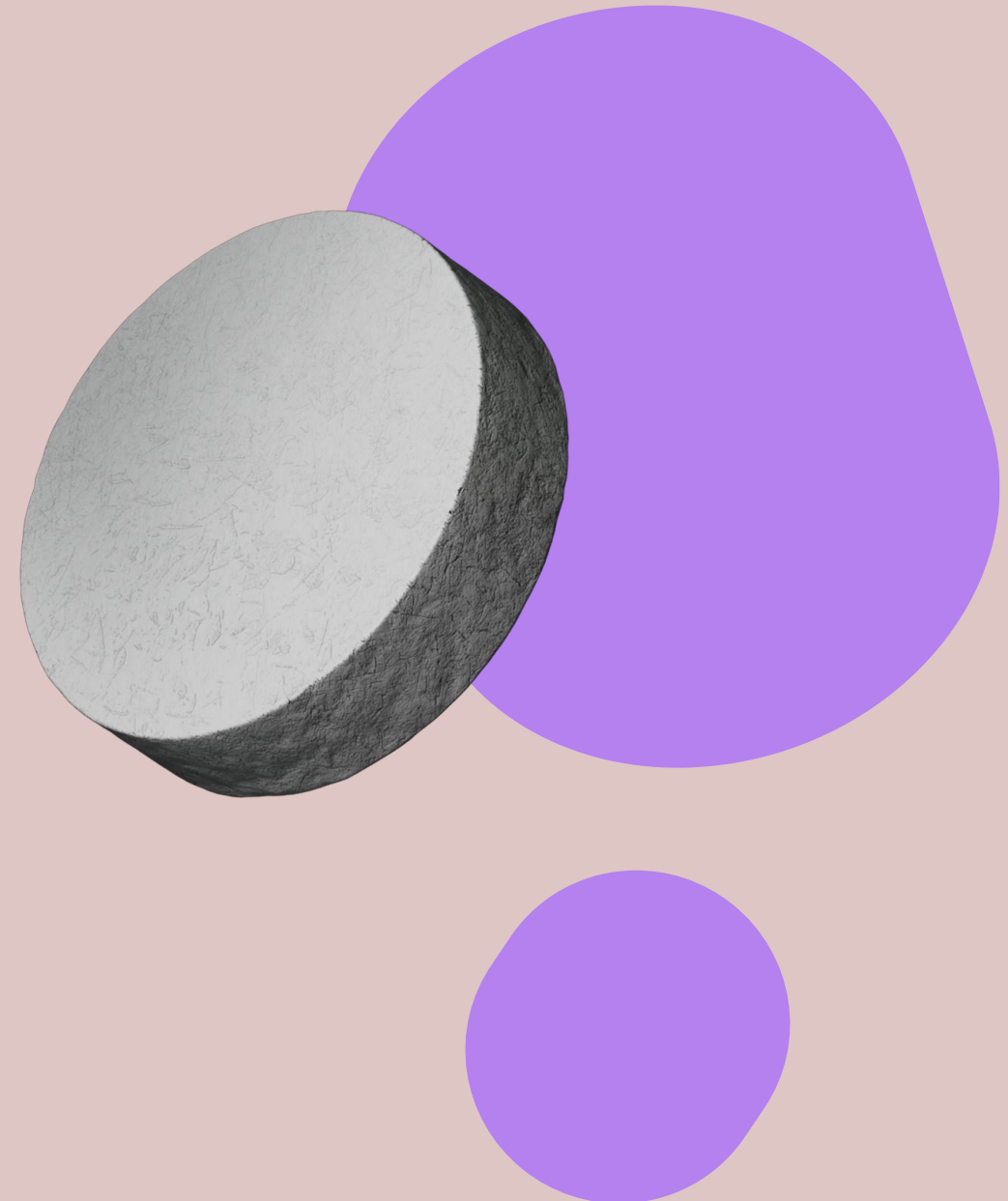

Obrigado!

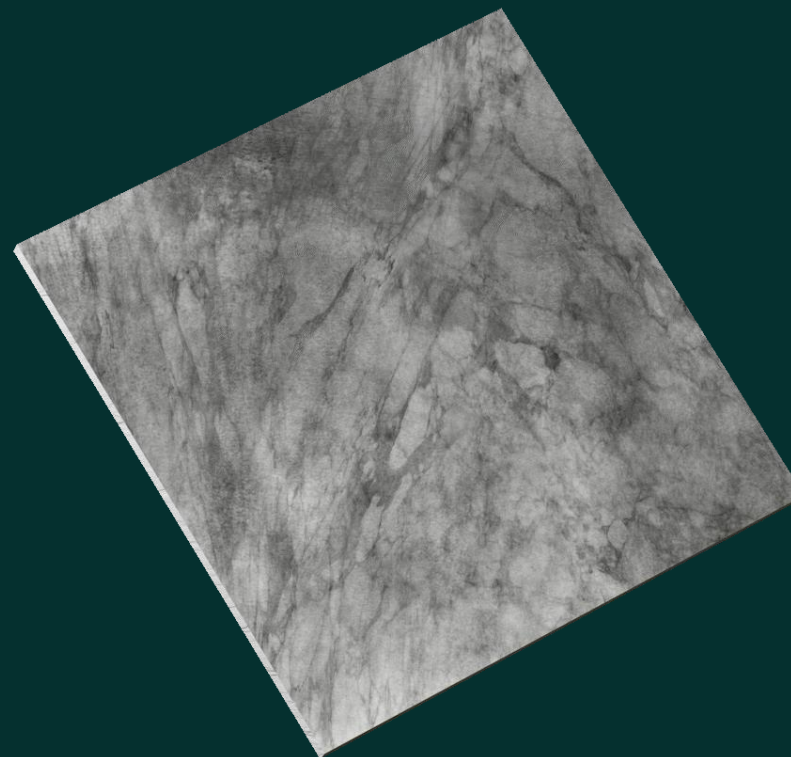

Promoção

